

Entwicklung des Gesamtüberlebens* - Mund- und Rachenkarzinome (C00-C14)

| <p>Entwicklung des Gesamtüberlebens (männlich/weiblich) relatives Überleben</p> <p>nur Ersterkrankungen</p> | <table border="1"> <thead> <tr> <th>Zeitraum</th> <th>beob. Überl.</th> <th>rel. Überl.</th> <th>95%-KI ±</th> <th>N</th> <th>zens. %</th> </tr> </thead> <tbody> <tr> <td>1995 - 1999</td> <td>38,7</td> <td>43,1</td> <td>3,5</td> <td>757</td> <td>,0</td> </tr> <tr> <td>2000 - 2004</td> <td>42,2</td> <td>46,1</td> <td>3,1</td> <td>969</td> <td>,0</td> </tr> <tr> <td>2005 - 2009</td> <td>46,0</td> <td>50,2</td> <td>2,9</td> <td>1140</td> <td>,0</td> </tr> <tr> <td>2008 - 2012</td> <td>44,8</td> <td>49,0</td> <td>2,9</td> <td>1148</td> <td>10,7</td> </tr> </tbody> </table> <p>mediane Überlebenszeit 1995 - 1999 2,6 Jahre 2000 - 2004 3,6 Jahre 2005 - 2009 >5,0 Jahre 2008 - 2012 4,6 Jahre</p> | Zeitraum | beob. Überl. | rel. Überl. | 95%-KI ± | N | zens. % | 1995 - 1999 | 38,7 | 43,1 | 3,5 | 757 | ,0 | 2000 - 2004 | 42,2 | 46,1 | 3,1 | 969 | ,0 | 2005 - 2009 | 46,0 | 50,2 | 2,9 | 1140 | ,0 | 2008 - 2012 | 44,8 | 49,0 | 2,9 | 1148 | 10,7 |
|---|--|-------------|--------------|-------------|----------|---|---------|-------------|------|------|-----|-----|----|-------------|------|------|-----|-----|----|-------------|------|------|-----|------|----|-------------|------|------|-----|------|------|
| Zeitraum | beob. Überl. | rel. Überl. | 95%-KI ± | N | zens. % | | | | | | | | | | | | | | | | | | | | | | | | | | |
| 1995 - 1999 | 38,7 | 43,1 | 3,5 | 757 | ,0 | | | | | | | | | | | | | | | | | | | | | | | | | | |
| 2000 - 2004 | 42,2 | 46,1 | 3,1 | 969 | ,0 | | | | | | | | | | | | | | | | | | | | | | | | | | |
| 2005 - 2009 | 46,0 | 50,2 | 2,9 | 1140 | ,0 | | | | | | | | | | | | | | | | | | | | | | | | | | |
| 2008 - 2012 | 44,8 | 49,0 | 2,9 | 1148 | 10,7 | | | | | | | | | | | | | | | | | | | | | | | | | | |
| <p>Entwicklung des Gesamtüberlebens (männlich) relatives Überleben</p> <p>nur Ersterkrankungen</p> | <table border="1"> <thead> <tr> <th>Zeitraum</th> <th>beob. Überl.</th> <th>rel. Überl.</th> <th>95%-KI ±</th> <th>N</th> <th>zens. %</th> </tr> </thead> <tbody> <tr> <td>1995 - 1999</td> <td>33,4</td> <td>37,1</td> <td>3,8</td> <td>605</td> <td>,0</td> </tr> <tr> <td>2000 - 2004</td> <td>39,2</td> <td>42,5</td> <td>3,5</td> <td>761</td> <td>,0</td> </tr> <tr> <td>2005 - 2009</td> <td>43,5</td> <td>47,4</td> <td>3,2</td> <td>905</td> <td>,0</td> </tr> <tr> <td>2008 - 2012</td> <td>42,3</td> <td>46,1</td> <td>3,2</td> <td>926</td> <td>10,6</td> </tr> </tbody> </table> <p>mediane Überlebenszeit 1995 - 1999 2,0 Jahre 2000 - 2004 2,8 Jahre 2005 - 2009 4,0 Jahre 2008 - 2012 3,9 Jahre</p> <p>Vergleichswert - - - - , 5-Jahres-Überleben (%) RKI, BRD 2011-2012, niedrigster Wert, männlich 46,0 RKI, BRD 2011-2012, höchster Wert, männlich 50,0 RKI, BRD 2011-2012, mittlerer Wert, männlich 48,0</p> | Zeitraum | beob. Überl. | rel. Überl. | 95%-KI ± | N | zens. % | 1995 - 1999 | 33,4 | 37,1 | 3,8 | 605 | ,0 | 2000 - 2004 | 39,2 | 42,5 | 3,5 | 761 | ,0 | 2005 - 2009 | 43,5 | 47,4 | 3,2 | 905 | ,0 | 2008 - 2012 | 42,3 | 46,1 | 3,2 | 926 | 10,6 |
| Zeitraum | beob. Überl. | rel. Überl. | 95%-KI ± | N | zens. % | | | | | | | | | | | | | | | | | | | | | | | | | | |
| 1995 - 1999 | 33,4 | 37,1 | 3,8 | 605 | ,0 | | | | | | | | | | | | | | | | | | | | | | | | | | |
| 2000 - 2004 | 39,2 | 42,5 | 3,5 | 761 | ,0 | | | | | | | | | | | | | | | | | | | | | | | | | | |
| 2005 - 2009 | 43,5 | 47,4 | 3,2 | 905 | ,0 | | | | | | | | | | | | | | | | | | | | | | | | | | |
| 2008 - 2012 | 42,3 | 46,1 | 3,2 | 926 | 10,6 | | | | | | | | | | | | | | | | | | | | | | | | | | |
| <p>Entwicklung des Gesamtüberlebens (weiblich) relatives Überleben</p> <p>nur Ersterkrankungen</p> | <table border="1"> <thead> <tr> <th>Zeitraum</th> <th>beob. Überl.</th> <th>rel. Überl.</th> <th>95%-KI ±</th> <th>N</th> <th>zens. %</th> </tr> </thead> <tbody> <tr> <td>1995 - 1999</td> <td>59,9</td> <td>66,0</td> <td>7,8</td> <td>152</td> <td>,0</td> </tr> <tr> <td>2000 - 2004</td> <td>53,4</td> <td>59,2</td> <td>6,8</td> <td>208</td> <td>,0</td> </tr> <tr> <td>2005 - 2009</td> <td>55,3</td> <td>61,3</td> <td>6,4</td> <td>235</td> <td>,0</td> </tr> <tr> <td>2008 - 2012</td> <td>55,4</td> <td>61,4</td> <td>6,6</td> <td>222</td> <td>11,3</td> </tr> </tbody> </table> <p>mediane Überlebenszeit 1995 - 1999 >5,0 Jahre 2000 - 2004 >5,0 Jahre 2005 - 2009 >5,0 Jahre 2008 - 2012 >5,0 Jahre</p> <p>Vergleichswert - - - - , 5-Jahres-Überleben (%) RKI, BRD 2011-2012, niedrigster Wert, weiblich 53,0 RKI, BRD 2011-2012, höchster Wert, weiblich 67,0 RKI, BRD 2011-2012, mittlerer Wert, weiblich 61,0</p> | Zeitraum | beob. Überl. | rel. Überl. | 95%-KI ± | N | zens. % | 1995 - 1999 | 59,9 | 66,0 | 7,8 | 152 | ,0 | 2000 - 2004 | 53,4 | 59,2 | 6,8 | 208 | ,0 | 2005 - 2009 | 55,3 | 61,3 | 6,4 | 235 | ,0 | 2008 - 2012 | 55,4 | 61,4 | 6,6 | 222 | 11,3 |
| Zeitraum | beob. Überl. | rel. Überl. | 95%-KI ± | N | zens. % | | | | | | | | | | | | | | | | | | | | | | | | | | |
| 1995 - 1999 | 59,9 | 66,0 | 7,8 | 152 | ,0 | | | | | | | | | | | | | | | | | | | | | | | | | | |
| 2000 - 2004 | 53,4 | 59,2 | 6,8 | 208 | ,0 | | | | | | | | | | | | | | | | | | | | | | | | | | |
| 2005 - 2009 | 55,3 | 61,3 | 6,4 | 235 | ,0 | | | | | | | | | | | | | | | | | | | | | | | | | | |
| 2008 - 2012 | 55,4 | 61,4 | 6,6 | 222 | 11,3 | | | | | | | | | | | | | | | | | | | | | | | | | | |

*Das Hauptziel der Diagnostik und Therapie von Tumorerkrankungen ist die Verhinderung des tumorbedingten Sterbens (relatives Überleben). Die Auswertungen sollen die Entwicklung (Trend) in den letzten Jahren demonstrieren. Die Ergebnisse sind immer ein Ausdruck des Dokumentationsstandes. Mit weiterem Fortschreiben der dokumentierten Daten werden die Ergebnisse entsprechend neu berechnet und somit der Aktualität angepasst. Frühere Diagnostik durch Vorsorgeuntersuchungen können ebenfalls einen positiven Einfluss auf das Gesamtüberleben haben.

verwendete Sterbetafel:
Sachsen 1995-2011

Entwicklung des Gesamtüberlebens* - Mund- und Rachenkarzinome (C00-C14)

| Lippe, Mundhöhle (C00, C02-C06) | | | | | | | | | | | | | | | | | | | | | | | | | |
|---|---|-------------|--------------|-------------|----------|---|---------|-------------|------|------|------|-----|----|-------------|------|------|-----|-----|----|-------------|------|------|-----|-----|----|
| <p>Lippe, Mundhöhle (männlich/weiblich) relatives Überleben</p> <p>nur Ersterkrankungen</p> | <table border="1"> <thead> <tr> <th>Zeitraum</th> <th>beob. Überl.</th> <th>rel. Überl.</th> <th>95%-KI ±</th> <th>N</th> <th>zens. %</th> </tr> </thead> <tbody> <tr> <td>1995 - 1999</td> <td>46,4</td> <td>52,1</td> <td>5,3</td> <td>336</td> <td>,0</td> </tr> <tr> <td>2000 - 2004</td> <td>49,5</td> <td>54,5</td> <td>4,8</td> <td>416</td> <td>,0</td> </tr> <tr> <td>2005 - 2009</td> <td>51,4</td> <td>56,8</td> <td>4,4</td> <td>500</td> <td>,0</td> </tr> </tbody> </table> <p>mediane Überlebenszeit 1995 - 1999 >5,0 Jahre 2000 - 2004 >5,0 Jahre 2005 - 2009 >5,0 Jahre</p> | Zeitraum | beob. Überl. | rel. Überl. | 95%-KI ± | N | zens. % | 1995 - 1999 | 46,4 | 52,1 | 5,3 | 336 | ,0 | 2000 - 2004 | 49,5 | 54,5 | 4,8 | 416 | ,0 | 2005 - 2009 | 51,4 | 56,8 | 4,4 | 500 | ,0 |
| Zeitraum | beob. Überl. | rel. Überl. | 95%-KI ± | N | zens. % | | | | | | | | | | | | | | | | | | | | |
| 1995 - 1999 | 46,4 | 52,1 | 5,3 | 336 | ,0 | | | | | | | | | | | | | | | | | | | | |
| 2000 - 2004 | 49,5 | 54,5 | 4,8 | 416 | ,0 | | | | | | | | | | | | | | | | | | | | |
| 2005 - 2009 | 51,4 | 56,8 | 4,4 | 500 | ,0 | | | | | | | | | | | | | | | | | | | | |
| <p>Lippe, Mundhöhle (männlich) relatives Überleben</p> <p>nur Ersterkrankungen</p> | <table border="1"> <thead> <tr> <th>Zeitraum</th> <th>beob. Überl.</th> <th>rel. Überl.</th> <th>95%-KI ±</th> <th>N</th> <th>zens. %</th> </tr> </thead> <tbody> <tr> <td>1995 - 1999</td> <td>41,8</td> <td>46,6</td> <td>6,0</td> <td>261</td> <td>,0</td> </tr> <tr> <td>2000 - 2004</td> <td>48,4</td> <td>52,7</td> <td>5,6</td> <td>306</td> <td>,0</td> </tr> <tr> <td>2005 - 2009</td> <td>51,5</td> <td>56,2</td> <td>5,1</td> <td>375</td> <td>,0</td> </tr> </tbody> </table> <p>mediane Überlebenszeit 1995 - 1999 3,8 Jahre 2000 - 2004 >5,0 Jahre 2005 - 2009 >5,0 Jahre</p> | Zeitraum | beob. Überl. | rel. Überl. | 95%-KI ± | N | zens. % | 1995 - 1999 | 41,8 | 46,6 | 6,0 | 261 | ,0 | 2000 - 2004 | 48,4 | 52,7 | 5,6 | 306 | ,0 | 2005 - 2009 | 51,5 | 56,2 | 5,1 | 375 | ,0 |
| Zeitraum | beob. Überl. | rel. Überl. | 95%-KI ± | N | zens. % | | | | | | | | | | | | | | | | | | | | |
| 1995 - 1999 | 41,8 | 46,6 | 6,0 | 261 | ,0 | | | | | | | | | | | | | | | | | | | | |
| 2000 - 2004 | 48,4 | 52,7 | 5,6 | 306 | ,0 | | | | | | | | | | | | | | | | | | | | |
| 2005 - 2009 | 51,5 | 56,2 | 5,1 | 375 | ,0 | | | | | | | | | | | | | | | | | | | | |
| <p>Lippe, Mundhöhle (weiblich) relatives Überleben</p> <p>nur Ersterkrankungen</p> | <table border="1"> <thead> <tr> <th>Zeitraum</th> <th>beob. Überl.</th> <th>rel. Überl.</th> <th>95%-KI ±</th> <th>N</th> <th>zens. %</th> </tr> </thead> <tbody> <tr> <td>1995 - 1999</td> <td>62,7</td> <td>70,7</td> <td>10,9</td> <td>75</td> <td>,0</td> </tr> <tr> <td>2000 - 2004</td> <td>52,7</td> <td>59,6</td> <td>9,3</td> <td>110</td> <td>,0</td> </tr> <tr> <td>2005 - 2009</td> <td>51,2</td> <td>58,3</td> <td>8,8</td> <td>125</td> <td>,0</td> </tr> </tbody> </table> <p>mediane Überlebenszeit 1995 - 1999 >5,0 Jahre 2000 - 2004 >5,0 Jahre 2005 - 2009 >5,0 Jahre</p> | Zeitraum | beob. Überl. | rel. Überl. | 95%-KI ± | N | zens. % | 1995 - 1999 | 62,7 | 70,7 | 10,9 | 75 | ,0 | 2000 - 2004 | 52,7 | 59,6 | 9,3 | 110 | ,0 | 2005 - 2009 | 51,2 | 58,3 | 8,8 | 125 | ,0 |
| Zeitraum | beob. Überl. | rel. Überl. | 95%-KI ± | N | zens. % | | | | | | | | | | | | | | | | | | | | |
| 1995 - 1999 | 62,7 | 70,7 | 10,9 | 75 | ,0 | | | | | | | | | | | | | | | | | | | | |
| 2000 - 2004 | 52,7 | 59,6 | 9,3 | 110 | ,0 | | | | | | | | | | | | | | | | | | | | |
| 2005 - 2009 | 51,2 | 58,3 | 8,8 | 125 | ,0 | | | | | | | | | | | | | | | | | | | | |

verwendete Sterbetafel:
Sachsen 1995-2011

Entwicklung des Gesamtüberlebens* - Mund- und Rachenkarzinome (C00-C14)

Oropharynx (C01, C05.1,2, C09.0,1,9, C10.0,2,3)

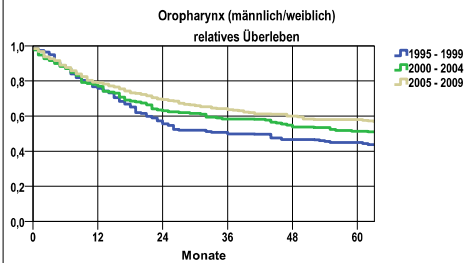

nur Ersterkrankungen

| Zeitraum | beob. Überl. | rel. Überl. | 95%-KI ± | N | zens. % |
|-------------|--------------|-------------|----------|-----|---------|
| 1995 - 1999 | 41,0 | 45,0 | 7,1 | 183 | ,0 |
| 2000 - 2004 | 48,0 | 51,4 | 7,5 | 171 | ,0 |
| 2005 - 2009 | 54,9 | 58,1 | 6,0 | 264 | ,0 |

mediane Überlebenszeit
 1995 - 1999 3,0 Jahre
 2000 - 2004 >5,0 Jahre
 2005 - 2009 >5,0 Jahre

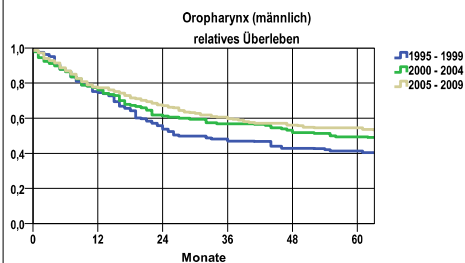

nur Ersterkrankungen

| Zeitraum | beob. Überl. | rel. Überl. | 95%-KI ± | N | zens. % |
|-------------|--------------|-------------|----------|-----|---------|
| 1995 - 1999 | 37,6 | 41,4 | 7,8 | 149 | ,0 |
| 2000 - 2004 | 46,1 | 49,3 | 8,2 | 141 | ,0 |
| 2005 - 2009 | 51,2 | 54,4 | 6,7 | 211 | ,0 |

mediane Überlebenszeit
 1995 - 1999 2,2 Jahre
 2000 - 2004 4,6 Jahre
 2005 - 2009 >5,0 Jahre

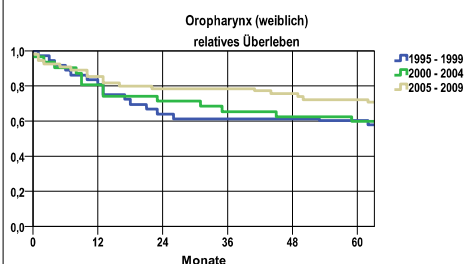

nur Ersterkrankungen

| Zeitraum | beob. Überl. | rel. Überl. | 95%-KI ± | N | zens. % |
|-------------|--------------|-------------|----------|----|---------|
| 1995 - 1999 | 55,9 | 60,3 | 16,7 | 34 | ,0 |
| 2000 - 2004 | 56,7 | 59,9 | 17,7 | 30 | ,0 |
| 2005 - 2009 | 69,8 | 72,1 | 12,4 | 53 | ,0 |

mediane Überlebenszeit
 1995 - 1999 >5,0 Jahre
 2000 - 2004 >5,0 Jahre
 2005 - 2009 >5,0 Jahre

verwendete Sterbetafel:
Sachsen 1995-2011

Entwicklung des Gesamtüberlebens* - Mund- und Rachenkarzinome (C00-C14)

Hypopharynx (C12, C13)

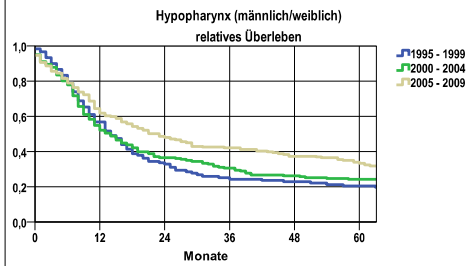

nur Ersterkrankungen

| Zeitraum | beob. Überl. | rel. Überl. | 95%-KI ± | N | zens. % |
|-------------|--------------|-------------|----------|-----|---------|
| 1995 - 1999 | 19,0 | 20,4 | 7,1 | 116 | ,0 |
| 2000 - 2004 | 22,6 | 24,2 | 6,2 | 177 | ,0 |
| 2005 - 2009 | 31,1 | 33,4 | 6,6 | 190 | ,0 |

mediane Überlebenszeit
 1995 - 1999 1,1 Jahre
 2000 - 2004 1,1 Jahre
 2005 - 2009 1,8 Jahre

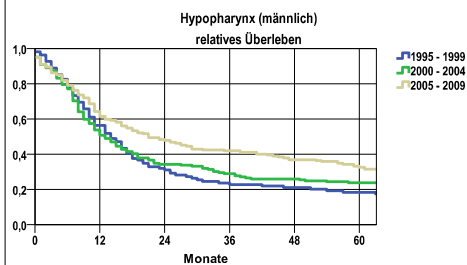

nur Ersterkrankungen

| Zeitraum | beob. Überl. | rel. Überl. | 95%-KI ± | N | zens. % |
|-------------|--------------|-------------|----------|-----|---------|
| 1995 - 1999 | 17,0 | 18,3 | 7,1 | 106 | ,0 |
| 2000 - 2004 | 22,2 | 23,8 | 6,4 | 162 | ,0 |
| 2005 - 2009 | 30,3 | 32,6 | 6,8 | 178 | ,0 |

mediane Überlebenszeit
 1995 - 1999 1,1 Jahre
 2000 - 2004 1,0 Jahre
 2005 - 2009 1,7 Jahre

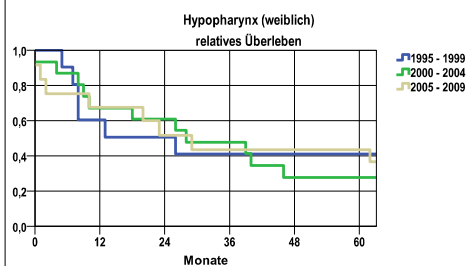

nur Ersterkrankungen

| Zeitraum | beob. Überl. | rel. Überl. | 95%-KI ± | N | zens. % |
|-------------|--------------|-------------|----------|----|---------|
| 1995 - 1999 | 40,0 | 41,0 | . | 10 | ,0 |
| 2000 - 2004 | 26,7 | 27,7 | . | 15 | ,0 |
| 2005 - 2009 | 41,7 | 43,5 | . | 12 | ,0 |

mediane Überlebenszeit
 1995 - 1999 2,0 Jahre
 2000 - 2004 2,3 Jahre
 2005 - 2009 2,1 Jahre

verwendete Sterbetafel:
Sachsen 1995-2011